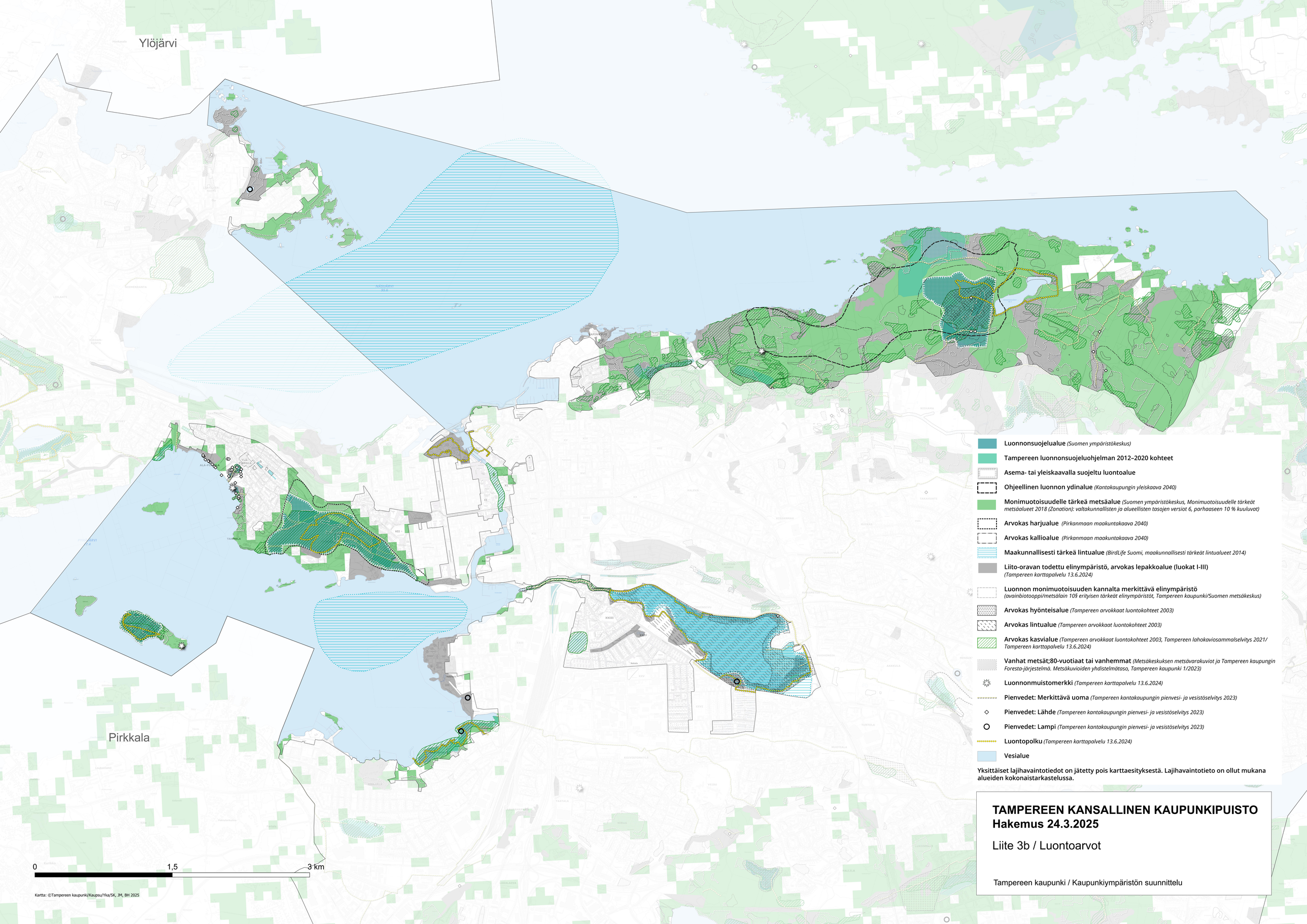

Kartta: ©Tampereen kaupunki/Kaupsu/Yka/SK, JM, BH 2025

Luonnonsuojelualue *(Suomen ympäristökeskus)*

Tampereen luonnonsuojeluohjelman 2012–2020 kohteet

Asema- tai yleiskaavalla suojeltu luontoalue

Ohjeellinen luonnon ydinalue *(Kantakaupungin yleiskaava 2040)*

Monimuotoisuudelle tärkeä metsäalue *(Suomen ympäristökeskus, Monimuotoisuudelle tärkeät metsäalueet 2018 (Zonation): valtakunnallisten ja alueellisten tasojen versiot 6, parhaaseen 10 % kuuluvat)*

Arvokas harjualue *(Pirkanmaan maakuntakaava 2040)*

Arvokas kallioalue *(Pirkanmaan maakuntakaava 2040)*

Maakunnallisesti tärkeä lintualue *(BirdLife Suomi, maakunnallisesti tärkeät lintualueet 2014)*

Liito-oravan todettu elinympäristö, arvokas lepakkoalue (luokat I-III) *(Tampereen karttapalvelu 13.6.2024)*

Luonnon monimuotoisuuden kannalta merkittävä elinympäristö *(avainbiotooppi/metsälain 10§ erityisen tärkeät elinympäristöt, Tampereen kaupunki/Suomen metsäkeskus)*

Arvokas hyönteisalue *(Tampereen arvokkaat luontokohteet 2003)*

Arvokas lintualue *(Tampereen arvokkaat luontokohteet 2003)*

Arvokas kasvialue *(Tampereen arvokkaat luontokohteet 2003, Tampereen lahokaviosammalselvitys 2021/ Tampereen karttapalvelu 13.6.2024)*

Vanhat metsät;80-vuotiaat tai vanhemmat *(Metsäkeskuksen metsävarakuviot ja Tampereen kaupungin Foresta-järjestelmä. Metsäkuvioiden yhdistelmätaso, Tampereen kaupunki 1/2023)*

Luonnonmuistomerkki *(Tampereen karttapalvelu 13.6.2024)*

Pienvedet: Merkittävä uoma *(Tampereen kantakaupungin pienvesi- ja vesistöselvitys 2023)*

Pienvedet: Lähde *(Tampereen kantakaupungin pienvesi- ja vesistöselvitys 2023)*

Pienvedet: Lampi *(Tampereen kantakaupungin pienvesi- ja vesistöselvitys 2023)*

Luontopolku *(Tampereen karttapalvelu 13.6.2024)*

Vesialue

Yksittäiset lajihavaintotiedot on jätetty pois karttaesityksestä. Lajihavaintotieto on ollut mukana alueiden kokonaistarkastelussa.

TAMPEREEN KANSALLINEN KAUPUNKIPUISTO
Hakemus 24.3.2025

Liite 3b / Luontoarvot

Tampereen kaupunki / Kaupunkiympäristön suunnittelu